



IRMANDADE DA SANTA CASA DE PRESIDENTE VENCESLAU  
Rua Emiliano Vilanova, 66 - Presidente Venceslau - CEP 19.400-000 / SP  
Fone/Fax: (18) 3271-2411 - email: santacasapv@santacasapv.com.br  
CNPJ: 55.559.900/0001-65

# IRMANDADE DA SANTA CASA DE PRESIDENTE VENCESLAU

## PLANO DE TRABALHO

EMENDAS CORONEL TADEU- R\$ 1600.000,00

2022

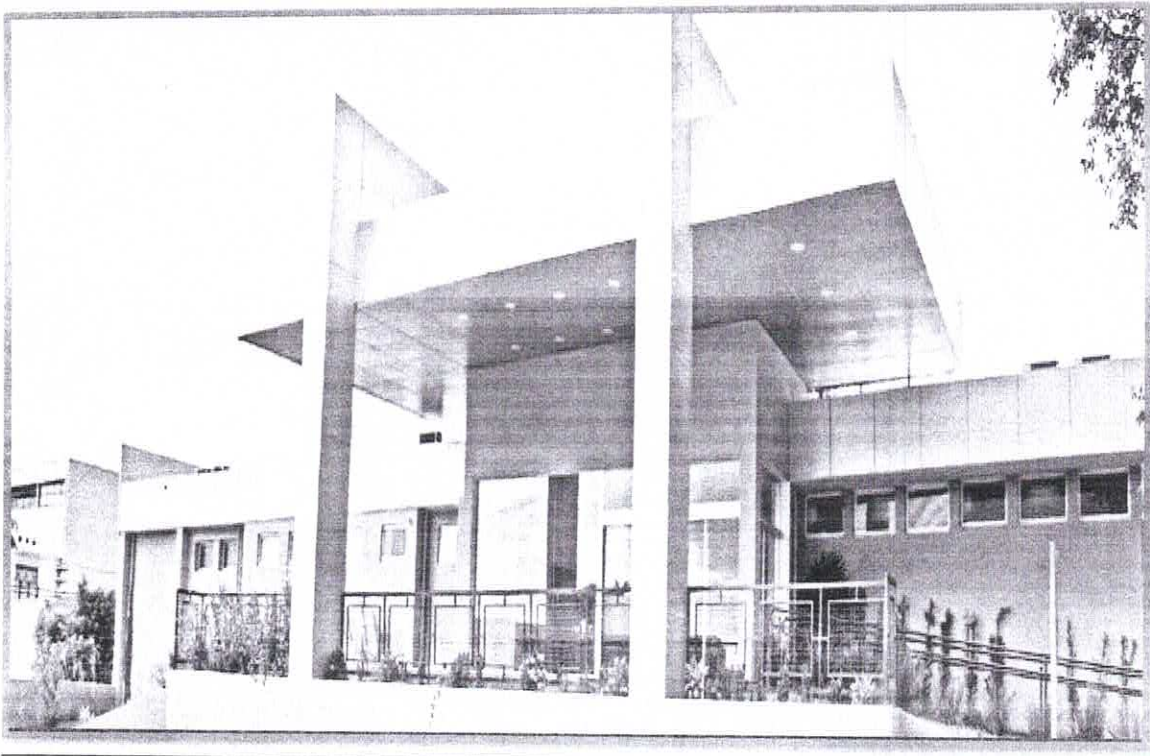

*S. Parcelas - R\$ 320.000,00.*





# IRMANDADE DA SANTA CASA DE PRESIDENTE VENCESLAU

Rua Emiliano Vilanova, 66 - Presidente Venceslau - CEP 19.400-000 / SP

Fone/Fax: (18) 3271-2411 - email: santacasapv@santacasapv.com.br

CNPJ: 55.559.900/0001-65

## PLANO DE TRABALHO

### 1. BREVE HISTÓRICO DA INSTITUIÇÃO

A Irmandade da Santa Casa de Presidente Venceslau foi fundada no ano de 1944, sendo inaugurada em 02.09.1964, portadora do CNPJ 55.559.900/0001-65, com sede neste município de Presidente Venceslau, Estado de São Paulo, Pessoa Jurídica de Direito Privado, é uma sociedade civil, sem fins econômicos, tem como objetivo prestar assistência médica e hospitalar na área da saúde humana, às pessoas que dela necessitar, sem distinção de credo, cor, raça, classe social e nacionalidade.

Desde sua inauguração, esta Santa Casa presta serviços médicos-hospitalares, indistintamente, às mais diversificadas faixas etárias, atendendo a todos que necessitam de atendimento médico-hospitalar, seguindo os parâmetros, princípios e diretrizes do Sistema Único de Saúde (SUS).

A Santa Casa, além de prestar assistência médico-hospitalar aos pacientes do município de Presidente Venceslau, é referência pela pactuação na regionalização da saúde do Estado de São Paulo aos municípios de Caiuá, Marabá Paulista e Piquerobi, municípios estes que integram uma região marcada por conflitos de terras e grande concentração de presídios, que é o Pontal do Paranapanema, atendendo a um total de 51.307 habitantes referenciados, fora a população flutuante devido à grande quantidade de presídios, pois devido às visitas acabam acontecendo diversas ocorrências de urgências, onde são atendidos diretamente no Pronto-Socorro, e se necessário internados.

Para manter seus custos conta com recursos financeiros nas esferas Federal, Estadual e Municipal para custeio e investimento.

### 2. CARACTERÍSTICAS DA INSTITUIÇÃO

A Santa Casa de Presidente Venceslau conta com 106 leitos hospitalares, sendo que aproximadamente 70% dos atendimentos são realizados através do SUS (Sistema Único de Saúde), e 30% através dos demais convênios e particulares.

Atendemos diversas especialidades, como: Clínica Médica, Clínica Cirúrgica, Clínica Pediátrica, Ortopedia/Traumatologia, Obstetrícia, Dermatologia, Nutrição, Cirurgia Plástica, Fonoaudióloga, Otorrinolaringologia, Fisioterapia, Clínica de Endoscopia e Colonoscopia, Radiologia, Ultrassonografia, Tomografia, Laboratório e atendimentos de urgência e emergência no Pronto-Socorro.

A estrutura administrativa é composta por Departamento de Pessoal, Faturamento, Contabilidade, Administração, Centro de Processamento de Dados (C.P.D); Financeiro, Departamento de Segurança no Trabalho e Serviço Social, conta ainda com o Serviços de apoio como, Lavanderia, Limpeza, Copa e Cozinha, Costura e o setor de Enfermagem que é composta por Enfermeiros, auxiliares de enfermagem, técnicos de enfermagem e técnicos de gesso.

A Irmandade da Santa Casa de Presidente Venceslau foi fundada no ano de 1944, sendo inaugurada em 02.09.1964, portadora do CNPJ 55.559.900 / 0001-65, com sede neste município de Presidente Venceslau, Estado de São Paulo, Pessoa Jurídica de Direito Privado, é uma sociedade civil, sem fins econômicos, tem como objetivo prestar assistência médica e hospitalar na área da saúde humana, às pessoas que dela necessitar, sem distinção de credo, cor, raça, classe social e nacionalidade.

Desde sua inauguração, esta Santa Casa presta serviços médico-hospitalares, indistintamente, às mais diversificadas faixas etárias, atendendo a todos que necessitam de atendimento médico-hospitalar, seguindo os parâmetros, princípios e diretrizes do Sistema Único de Saúde (SUS).

A Santa Casa, além de prestar assistência médico-hospitalar aos pacientes do município de Presidente Venceslau (39.648), é referência pela pactuação na regionalização da saúde do Estado de São





Paulo aos municípios de Caiuá (6.017), Marabá Paulista (6.039) e Piquerobi (3.706), municípios estes que integram uma região marcada por conflitos de terras e grande concentração de presídios, que é o Pontal do Paranapanema, atendendo a um total de 55.410 habitantes referenciados, fora a população flutuante devido à grande quantidade de presídios, pois devido às visitas acabam acontecendo diversas ocorrências de urgências, onde são atendidos diretamente no Pronto-Socorro, e se necessário internados.

A Santa Casa de Presidente Venceslau conta com 102 leitos hospitalares, sendo que aproximadamente 75% dos atendimentos são realizados através do SUS (Sistema Único de Saúde), e 25% através dos demais convênios e particulares.

A Entidade atende em média 70.000 consultas médicas, sendo aproximadamente 50.000 realizadas através do Sistema Único de Saúde - SUS, representando uma média de 71%, sendo os demais atendimentos realizados por convênios e particulares correspondentes a 29%.

<b>Para um bom atendimento ao paciente o hospital conta com:</b>
38 Profissionais Médicos
21 Enfermeiros
02 Assistentes Sociais
01 Nutricionista
06 Fisioterapeuta
01 Psicóloga
01 Fonoaudióloga
01 Farmácia (5 farmacêutico)
01 Laboratório (2 bioquímica e 2 biomédica)
01 Radiologia (6 Tecnólogo de Radiologia)
01 Necrotério
01 Centro Cirúrgico (5 sala cirúrgicas e 1 centro de esterilização)
U.T.I com 10 leitos
01 Unidade Transfusional
5 Consultórios Médicos
Pronto socorro
110 Leitos
Serviço de Apoio- Administração, Lavanderia, cozinha, limpeza, costura, manutenção.



### 3. INFORMAÇÕES CADASTRAIS

Dados da Empresa	
Razão Social	Irmandade da Santa Casa de Presidente Venceslau
Nome Empresarial	Irmandade da Santa Casa de Presidente Venceslau
CNPJ	55.559.900/0001-65
CNAE	86.10-1-01
CNES	2078139
Forma Jurídica	Associação privada, sem fins econômicos, de caráter beneficente, filantrópico e assistencial
Endereço	Rua Emiliano Villa Nova, 66 – Centro – Presidente Venceslau - SP
CEP: 19400-000	Telefone: (18) 3271-1124
Provedor	José Luiz Ghizzi
Diretor Técnico	Pérsio Alonso Pacheco Jr.
Diretor Clínico	Tácito Cortes de Carvalho e Silva

### 4. IDENTIFICAÇÃO DO OBJETO

**Valor:** R\$ 1.600.000,00 (Hum milhão e sessenta mil reais). Deputado Coronel Tadeu.

**Conta Bancária:** Banco Brasil Ag: 0320-4 c/c: 27930-7

#### a) Objetivo

1. Proporcionar a continuidade da assistência Hospitalar (internação) em UTI aos usuários do SUS;

#### b) Justificativa

Visa manter os honorários médicos da UTI contínuo para que não haja nenhuma interrupção na assistência médico Hospitalar aos usuários SUS internados no setor da UTI, a fim de atender a grande demanda da região do Extremo Oeste Paulista.

#### c) Metas a Serem Atingidas

#### Metas Quantitativas:

META	DESCRIÇÃO	SITUAÇÃO ATUAL	SITUAÇÃO PRETENDIDA	INDICADOR DE ALCANCE DA META
Manter a assistência hospital para internações na Clínica médica, Cirúrgica, Maternidade e pediatria, garantindo 60% de internação para pacientes do SUS.	Garantir a manutenção das internações hospitalares para restauração da saúde do usuário	Disponibiliza 60 leitos hospitalares para usuários SUS.	Manter a assistência hospital para internações na Clínica médica, Cirúrgica, Maternidade e pediatria, garantindo 60% de internação para pacientes do SUS.	Relatório da quantidade de Internação SUS/x 10 x100





# IRMANDADE DA SANTA CASA DE PRESIDENTE VENCESLAU

Rua Emiliano Vilanova, 66 - Presidente Venceslau - CEP 19.400-000 / SP

Fone/Fax: (18) 3271-2411 - email: santacasapv@santacasapv.com.br

CNPJ: 55.559.900/0001-65

## Metas Qualitativas:

META	DESCRIÇÃO	SITUAÇÃO ATUAL	SITUAÇÃO PRETENDIDA	INDICADOR DE ALCANCE DA META
Realizar 12 reuniões anuais com a Rede sobre o processo da Alta Responsável.	Disponibilizar profissionais de saúde para participar do processo da Alta responsável.	Realiza reuniões aleatórias.	Realizar 12 reuniões anuais com a Rede sobre o processo da Alta Responsável.	12 Atas das reuniões anuais.

## d) Plano de Aplicação de Recursos Financeiros.

OD	OBJETO POR AGRUPAMENTO	VALOR CONCEDENTE	%	DESEMBOLSO
01	Custeio- Prestação de Serviço- Pessoa Jurídica- (honorários médicos, Lixo Hospitalar, Manutenção de equipamentos) Medicamento, Material Hospitalar, Gêneros Alimentícios, Material de Higiene e Limpeza, Material de Escritório e Papelaria, Material de Esterilização, Insumos de Laboratório.	R\$ 1.600.000,00	100%	Julho a dezembro / 2022
	<b>Total</b>	R\$ 1.600.000,00	100%	

## e) Cronograma de Desembolso.

OD	Mês	Valor
01	Agosto	RS 320.000,00
02	Setembro	RS 320.000,00
03	Outubro	RS 320.000,00
04	Novembro	RS 320.000,00
05	Dezembro	RS 320.000,00
		RS 1.600.000,00

Presidente Venceslau, SP 17 de junho de 2022.

José Luiz Ghizzi

Provedor

**JOSÉ LUIZ GHIZZI**  
CPF 030.501.488-98  
PROVEDOR

Susierleia Aparecida Bonifácio Szymczok  
Administradora

Susierleia Ap. B. Szymczok  
ADM. HOSPITALAR  
CPF 164.632.768-39